

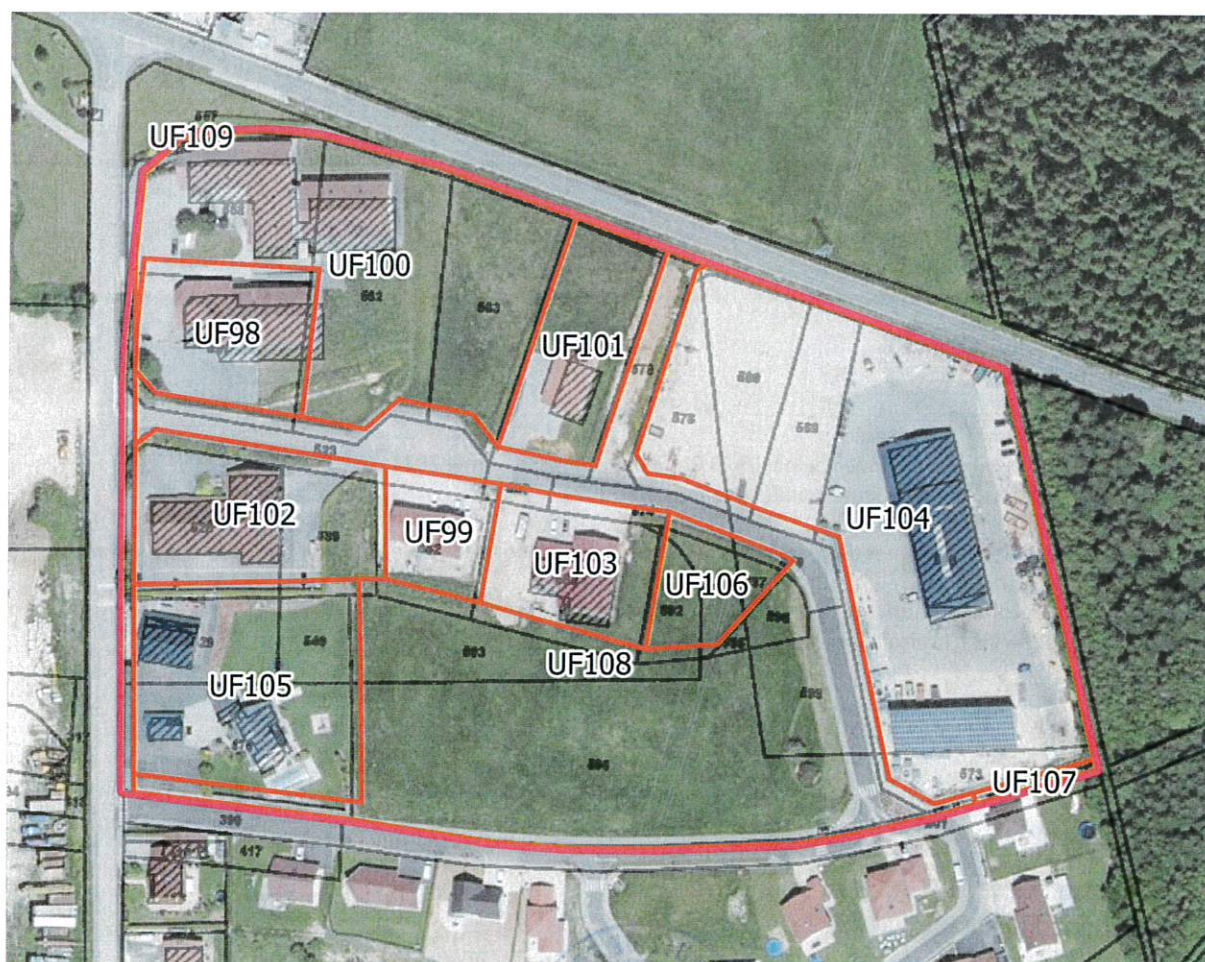

Pays de Maïche
Communauté de Communes

Inventaire des ZAE au titre de l'article 220 Loi Climat et Résilience

Zone d'activité de Frambouhans – La Baume



Une unité foncière est définie comme l'ensemble des parcelles regroupées et contiguës d'un seul tenant appartenant au même propriétaire.

Liste des occupants des unités foncières

N° UF	N° Parcelle	Superficie m ²	Nom de l'occupant	Nom du propriétaire
UF 98	AC 521	2072	UNDF	UNDF SAS
UF 99	AC 552	1082	Information anonymisée (habitat) Itiflex Local vacant	Information anonymisée (habitat) SCI LELU SCI La Baume
UF 100	AC 558-562	5116	Mécanic Outils	Mécanic Outils SA
UF 101	AC 565	2000	Information anonymisée (particulier)	Information anonymisée (particulier)
UF 102	AC 528	2000	Information anonymisée (particulier)	Information anonymisée (particulier)
UF 103	AC 582	1995	Jean-Claude Borne	SCI Ludale
UF 104	AC 568	6802	Pagot Caput	SAS Pagot Caput
UF 105	AC 470	2226	Maçonnerie Jacquot	Nicolas Jacquot
UF 106	AC 592- 594-595- 597-598	1401	Ets Daniel Metbach	Daniel Metbach
UF 108	AC 654- 655-656- 657-658- 659	8173	Vacant	CC Pays de Maïche

Sources :

Traitement/relevé terrain/analyse :

AER Bourgogne Franche-Comté
CC du Pays de Maïche

Autres sources de données mobilisées :

Observatoire du Foncier Economique Regional/AER Bourgogne Franche Comté 2023

Base SIREN des entreprises et de leurs établissements, INSEE 2023

Plan cadastral informatisé, Etalab

Fichiers des locaux et des parcelles des personnes morales, Ministère de l'Économie, des Finances et de la Souveraineté industrielle et numérique

Fichier des Locaux commerciaux vacants (LOCOMVAC), Direction Générale des Finances publiques

Photographies aériennes, Institut Géographique National

Fait à Maïche, le 11 mai 2023
Le Président, Franck VILLEMMAIN

