LA COLLECTE DES ENCOMBRANTS 2024

COMMUNE DE ROCHEGUDE

JANVIER:

JEUDI 4 JANVIER

JEUDI 18 JANVIER

FÉVRIER:

JEUDI 1 FÉVRIER

JEUDI 15 FÉVRIER

JEUDI 29 FÉVRIER

MARS:

JEUDI 14 MARS

JEUDI 28 MARS

AVRIL:

JEUDI 11 AVRIL

JEUDI 25 AVRIL

MAI:

MARDI 7 MAI

JEUDI 23 MAI

JUIN:

JEUDI 6 JUIN

JEUDI 20 JUIN

JUILLET:

JEUDI 4 JUILLET

JEUDI 18 JUILLET

AOÛT:

JEUDI 1 AOÛT

MARDI 13 AOÛT

JEUDI 29 AOÛT

SEPTEMBRE:

JEUDI 12 SEPTEMBRE

JEUDI 26 SEPTEMBRE

OCTOBRE:

JEUDI 10 OCTOBRE

JEUDI 24 OCTOBRE

NOVEMBRE:

JEUDI 7 NOVEMBRE

JEUDI 21 NOVEMBRE

DÉCEMBRE:

JEUDI 5 DÉCEMBRE

JEUDI 19 DÉCEMBRE

PASSAGE ENTRE 8H00 ET 11H30

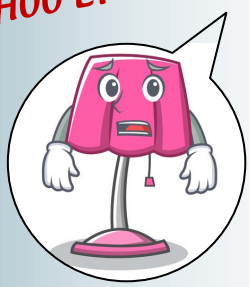

ILS SONT TROP ENCOMBRANTS?

INSCRIPTION PAR TÉLÉPHONE AU

04.66.61.32.93

JUSQU'À MIDI LA VEILLE

Communauté de Communes DE CEZE CEVENNES