LA COLLECTE DES ENCOMBRANTS 2024

COMMUNE DE SAINT - VICTOR - DE - MALCAP

JANVIER:

MERCREDI 3 JANVIER

MERCREDI 17 JANVIER

MERCREDI 31 JANVIER

FÉVRIER:

MERCREDI 14 FÉVRIER

MERCREDI 28 FÉVRIER

MARS:

MERCREDI 13 MARS

MERCREDI 27 MARS

AVRIL:

MERCREDI 10 AVRIL

MERCREDI 24 AVRIL

MAI:

JEUDI 2 MAI

MERCREDI 22 MAI

JUIN:

MERCREDI 5 JUIN

MERCREDI 19 JUIN

JUILLET:

MERCREDI 3 JUILLET

MERCREDI 17 JUILLET

MERCREDI 31 JUILLET

AOÛT:

MERCREDI 14 AOÛT

VENDREDI 28 AOÛT

SEPTEMBRE:

MERCREDI 11 SEPTEMBRE

MERCREDI 25 SEPTEMBRE

OCTOBRE:

MERCREDI 9 OCTOBRE

MERCREDI 23 OCTOBRE

NOVEMBRE:

MERCREDI 6 NOVEMBRE

MERCREDI 20 NOVEMBRE

DÉCEMBRE:

MERCREDI 4 DÉCEMBRE

MERCREDI 18 DÉCEMBRE

PASSAGE ENTRE 8H00 ET 11H30

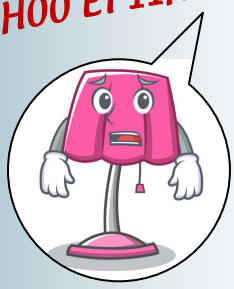

Communauté de Communes DE CEZE CEVENNES

ILS SONT TROP ENCOMBRANTS?

INSCRIPTION PAR TÉLÉPHONE AU

04.66.61.32.93

JUSQU'À MIDI LA VEILLE