JEU DE PISTE A VELO

Au départ de Saint-Sauveur de Cruzières

Conseils de jeu

Le vélo est mis à l'honneur pour cette nouvelle édition de Mai à vélo

Un jeu de piste sur 6,5 km pour découvrir le patrimoine de **St Sauveur de Cruizières.**
Ce jeu de piste est accessible à pied.
Attention, certaines portions du trajet se font sur la route, il est rappelé qu'il est nécessaire pour tous les usagers de respecter le code de la route. Vous trouverez quelques conseils pour circuler à vélo en toute sécurité à la fin du carnet de route.

→ Les beaux jours arrivent, évitez de partir aux heures les plus chaudes.
→ Vos meilleures alliées : de l'eau et de la crème solaire.

Challenge d'activité vélo :

Pour rajouter des kilomètres au compteur vélo de la communauté de communes !

Vous pouvez rejoindre la communauté de cyclistes de la communauté de communes de Cèze Cévennes en créant un compte sur la **plateforme Géovélo**, qui permettra de comptabiliser les kilomètres à vélo réalisés sur le territoire : https://link.geovelo.fr/w99JGoyWHNCmQ2GY7

Projet cofinancé par le Fonds Européen de Développement Régional

Zone de jeux

Nombre de Km : 6,5
Nombre d'énigmes : 6
Nombre de missions photos : 3

Difficulté : Facile. Aucune difficulté particulière, hormis une courte côte avant Saint-Geniès.

NIVEAU :

Facile

Etape 01 > La Claysse

Départ sur le parking situé à proximité de la boulangerie, à SAINT-SAUVEUR-DE-CRUZIÈRES

1

Avant de descendre vers la Claysse, restez en hauteur pour admirer un joli panorama sur ce village fortifié et moyenâgeux.

En vous appuyant sur cette vieille photo, indiquez le nom de la rue d'où a été pris ce cliché dans le village ?

Rejoignez la Claysse en bas du village, traversez le pont puis tournez à gauche et longez la rivière en direction du hameau de Saint-Geniès.

2

Arrêtez-vous au niveau de ce vieux pont et profitez-en pour prendre la pose.

MISSION PHOTO : Mettez-vous en scène avec le pont en arrière-plan pour effectuer un cliché en trompe-l'oeil. Jouez avec les formes, les ombres, et laissez votre imagination déborder...

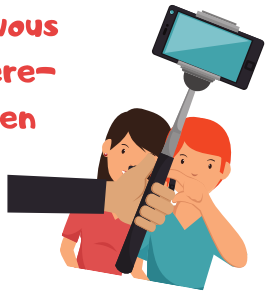

Franchissez la D255 et prenez le chemin en face, direction "Cochons de Cruzières" et tournez toute de suite à gauche sur le chemin agricole jusqu'à St Génies.

Etape 02 > Vignes et Oliviers

3 Sur votre droite, après avoir repris le chemin agricole, soyez attentifs pour repérer cet arbre remarquable...

MISSION PHOTO : Tels des aventuriers de l'extrême, mettez-vous en situation avec cet arbre "singulier". Faîtes preuve d'audace. En un mot : OSEZ !! Attention : les vignes doivent être visibles en arrière-plan.

Poursuivez votre route jusqu'au hameau, en haut de la côte.

Etape 03 > Saint-Geniès

4 Faîtes une pause en haut de la côte. Vous trouverez une belle collection de machines agricoles, datant pour certaines du début du siècle dernier, réunies par un passionné.

Restez sur le chemin, il s'agit d'une propriété privée :)

A > ARAUTE
indice : pour ramasser

A partir de ces anagrammes, retrouvez le nom de deux machines agricoles, tirées autrefois par des chevaux ...

B > CAUHUFEES
indice : pour couper

5 A présent, cherchez la petite chapelle au centre du hameau.

Désignez au moins 3 détails qui ont été modifiés sur ce cliché...

Etape 04 > Lavabre

Quittez Saint-Geniès pour aller en direction du hameau de Lavabre en contrebas.

6 Sur le chemin, à un croisement, vous trouverez ce panneau directionnel.

Quelle information n'apparaît pas sur la photo ci-contre ?

7 Sillonnez le hameau et prenez le temps d'admirer un moment son pont, ses vieilles maisons en pierre.....

Photo 1

Photo 2

Photo 3

Photo 4

L'une de ces photos n'a pas été réalisée à Lavabre, laquelle ?

Etape 04 > Retour au village

Il est temps de rentrer au village. Prenez la D255A, puis la D255.

8

Avant de revenir vers la Claysse, arrêtez-vous devant ce panneau ancien, présentant une curiosité locale.

Complétez les lettres manquantes :
M___INH___EDO__V_

9 Clôturez votre balade quai de Claysse. La rivière a connu diverses crues, venues inonder le village. Ces crues sont matérialisées sur le bord de la route.

MISSION PHOTO :
Repérez la crue du 29 octobre 1987 et prenez-vous en photo à côté. Avec votre corps, indiquez jusqu'où la crue est montée ?

Feuille réponses – St Sauveur

Votre promenade s'achève... Grâce à cette expédition, vous pouvez collecter :

6,5 km

1 _ _ _ _ _ _ _ _ _ _ _ _ _ _ _ _ _

Nom de rue

2 Mission photo

3 Mission photo

4 A > _ _ _ _ _ _ _ _ _ _ _ _

B > _ _ _ _ _ _ _ _ _ _ _ _

Machines agricoles

5 1:_ _ _ _ _ _ _ _ _ _/2:_ _ _ _ _ _ _ _ _

3:_ _ _ _ _ _ _ _ _

Jeu des différences

6 _ _ _ _ _ _ _ _ _ _ _ _ _ _ _ _ _

Information manquante panneau directionnel

7 Intrus : Photo n°_ _

8 Complétez :

M_ _ _INH_ _ _EDO_ _V_

Indiquez la photo intrus – photo village

9 Mission photo

Réponses :

1- D901 ou route dite "Le village"
4- a> Rateau
b> Faucheuse
5- Clocher, info "St Marcel-Priez pour nous", pierre murale blanche, porte (motif), fenêtre
6- La Rouveyrasse - Alt 142m
7- Photo n°4
8- Moulin huile d'olive

Nous espérons que vous avez passé un bon moment et fait de belles découvertes !
N'oubliez pas de rajouter vos kilomètres au compteur de la communauté de communes :
https://link.geovelo.fr/w99JGoyWHNCmQ2GY7

Ce jeu de piste a été conçu en partenariat avec Les Enigmatics.

les enigmatics
agence de stimulation

Liens et conseils utiles

DeCèzeCévennesàVél
UNE NOUVELLE FAÇON DE SE DÉPLACER

Sites internet utiles

Communauté de communes :
http://www.ceze-cevennes.fr/fr/information/9612/mai-velo-2021
https://www.facebook.com/decezecevennes

Office du Tourisme :
https://www.tourisme-ceze-cevennes.com/

Météo France
https://meteofrance.com/

Téléphone d'urgence

Secours : 112

Conseils de Sécurité routière

Vérifier l'état de son vélo : freins, éclairage et sonnette

Préparer son itinéraire avant de partir, en privilégiant les pistes cyclables

Penser à s'équiper : casque, vêtements clairs, accessoires rétrofléchissants, écarteur...

Indiquer ses changements de direction en tendant le bras

Ne pas utiliser de casque audio ou d'oreillettes

Ne pas rouler après avoir trop bu. Au-delà de 0,5g/l, c'est interdit et surtout dangereux

Privilégier la file indienne. Et jamais à plus de deux côte à côte.

Ne pas rester dans les angles morts des bus et poids lourds. Et attention au appels d'air

Dans les virages, serrer au maximum à droite