LA COLLECTE DES ENCOMBRANTS 2024

COMMUNE DE NAVACELLES

JANVIER:

MERCREDI 10 JANVIER

MERCREDI 24 JANVIER

FÉVRIER:

MERCREDI 7 FÉVRIER

JEUDI 22 FÉVRIER

MARS:

MERCREDI 6 MARS

MERCREDI 20 MARS

AVRIL:

MERCREDI 3 AVRIL

MERCREDI 17 AVRIL

MERCREDI 30 AVRIL

MAI:

MERCREDI 15 MAI

MERCREDI 29 MAI

JUIN:

MERCREDI 12 JUIN

MERCREDI 26 JUIN

JUILLET:

MERCREDI 10 JUILLET

MERCREDI 24 JUILLET

AOÛT:

MERCREDI 7 AOÛT

MERCREDI 21 AOÛT

SEPTEMBRE:

MERCREDI 4 SEPTEMBRE

MERCREDI 18 SEPTEMBRE

OCTOBRE:

MERCREDI 2 OCTOBRE

MERCREDI 16 OCTOBRE

MERCREDI 30 OCTOBRE

NOVEMBRE:

MERCREDI 13 NOVEMBRE

MERCREDI 27 NOVEMBRE

DÉCEMBRE:

MERCREDI 11 DÉCEMBRE

MARDI 24 DÉCEMBRE

PASSAGE ENTRE 8H00 ET 11H30

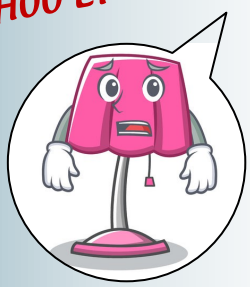

Communauté de Communes DE CEZE CEVENNES

ILS SONT TROP ENCOMBRANTS?

INSCRIPTION PAR TÉLÉPHONE AU

04.66.61.32.93

JUSQU'À MIDI LA VEILLE