LA COLLECTE DES ENCOMBRANTS 2024

COMMUNE DE SAINT DENIS

JANVIER:
JEUDI 4 JANVIER
JEUDI 18 JANVIER

FÉVRIER:
JEUDI 1 FÉVRIER
JEUDI 15 FÉVRIER
JEUDI 29 FÉVRIER

MARS:
JEUDI 14 MARS
JEUDI 28 MARS

AVRIL:
JEUDI 11 AVRIL
JEUDI 25 AVRIL

MAI:
MARDI 7 MAI
JEUDI 23 MAI

JUIN:
JEUDI 6 JUIN
JEUDI 20 JUIN

JUILLET:
JEUDI 4 JUILLET
JEUDI 18 JUILLET

AOÛT:
JEUDI 1 AOÛT
MARDI 13 AOÛT
JEUDI 29 AOÛT

SEPTEMBRE:
JEUDI 12 SEPTEMBRE
JEUDI 26 SEPTEMBRE

OCTOBRE:
JEUDI 10 OCTOBRE
JEUDI 24 OCTOBRE

NOVEMBRE:
JEUDI 7 NOVEMBRE
JEUDI 21 NOVEMBRE

DÉCEMBRE:
JEUDI 5 DÉCEMBRE
JEUDI 19 DÉCEMBRE

PASSAGE ENTRE 8H00 ET 11H30

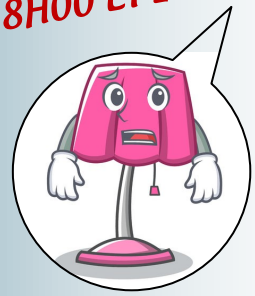

ILS SONT TROP ENCOMBRANTS?

INSCRIPTION PAR TÉLÉPHONE AU
04.66.61.32.93

JUSQU'À MIDI LA VEILLE

Communauté de Communes DE CEZE CEVENNES