LA COLLECTE DES ENCOMBRANTS 2024

COMMUNE DE SAINT-PRIVAT-DE-CHAMPCLOS

JANVIER:
JEUDI 11 JANVIER
JEUDI 25 JANVIER

FÉVRIER:
JEUDI 8 FÉVRIER

MARS:
JEUDI 7 MARS
JEUDI 21 MARS

AVRIL:
JEUDI 4 AVRIL
JEUDI 18 AVRIL

MAI:
JEUDI 16 MAI
JEUDI 30 MAI

JUIN:
JEUDI 13 JUIN
JEUDI 27 JUIN

JUILLET:
JEUDI 11 JUILLET
JEUDI 25 JUILLET

AOÛT:
JEUDI 8 AOÛT
JEUDI 22 AOÛT

SEPTEMBRE:
JEUDI 5 SEPTEMBRE
JEUDI 19 SEPTEMBRE

OCTOBRE:
JEUDI 3 OCTOBRE
JEUDI 17 OCTOBRE
JEUDI 31 OCTOBRE

NOVEMBRE:
JEUDI 14 NOVEMBRE
JEUDI 28 NOVEMBRE

DÉCEMBRE:
JEUDI 12 DÉCEMBRE
JEUDI 26 DÉCEMBRE

PASSAGE ENTRE 8H00 ET 11H30

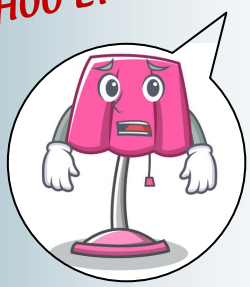

ILS SONT TROP ENCOMBRANTS?

INSCRIPTION PAR TÉLÉPHONE AU
04.66.61.32.93

JUSQU'À MIDI LA VEILLE

Communauté de Communes DE CEZE CEVENNES