



PÂTEUX

OUI

≤ 0,31 L



≤ 0,5 KG



≤ 0,5 KG



≤ 1,35 KG



≤ 2,5 KG



≤ 2,5 L



≤ 5 KG



≤ 15 L



≤ 15 L



≤ 15 L



≤ 15 L



≤ 20 KG



≤ 20 KG



≤ 25 KG



≤ 25 KG



Pinceaux



Chiffons souillés
Rouleurs



Gravats
Ciment



Cartouches
imprimantes



GRAISSE
Universelle



Peinture
Marquage sols



PEINTURE
> à 15 L



Pistolet
de peinture



Peintures
loisirs



ADDITIF
MORTIER



TRACER
SURFACES
SPORTIVES



Non identifié

NON

Se référer aux consignes de tri de la collectivité.



... et autres, cf. classification



DDS VIDÉS

OUI

≤ 1 L



≤ 2,5 KG



≤ 5 L



≤ 5 L



≤ 5 L



≤ 6 L



≤ 6 L



≤ 15 L



≤ 20 L



≤ 20 L



≤ 20 L



≤ 25 KG

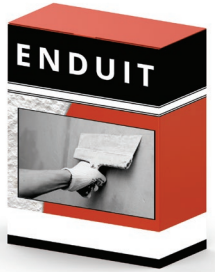

≤ 25 KG



Tout produit accepté chez ecodds si le contenant est vidé entièrement (hors comburant) ... et autres, cf. classification



NON

Se référer aux consignes de tri de la collectivité.





AEROSOLS (1L)

OUI

≤ 0,75 L



... et autres, cf. classification



NON

Se référer aux consignes de tri de la collectivité.





AUTRES DDS LIQUIDES OUI



... et autres, cf. classification



Médicaments
Produits de laboratoire



NON

Se référer aux consignes de tri de la collectivité.





PHYTOS ET BIOCIDES

OUI

≤ 1,5 KG
1 L



≤ 1,5 KG

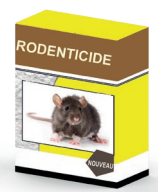

≤ 5 L



≤ 5 L



≤ 20 L



≤ 25 KG



Mention obligatoire

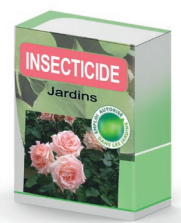

ADIVALOR®



NON

Se référer aux consignes de tri de la collectivité.



... et autres, cf. classification



ACIDES

OUI

≤ 1L



≤ 1L



≤ 1L



≤ 2L



≤ 5L



≤ 5 KG
5 L



≤ 15 L



≤ 20 L



Interdit en déchetterie

NON

Se référer aux consignes de tri de la collectivité.



... et autres, cf. classification



BASES

OUI

≤ 1 L



≤ 2 L



≤ 5 L



≤ 5 L



≤ 5 L



≤ 5 KG
5 L



≤ 6 L



≤ 20 L



NON



... et autres, cf. classification

Se référer aux consignes de tri de la collectivité.



COMBURANTS

OUI



≤ 5 KG

≤ 5 L

≤ 10 KG

≤ 20 L



Produits DDS vides ou pleins ayant ce pictogramme de danger ... et autres, cf. classification



NON

Se référer aux consignes de tri de la collectivité.





FILTRES

OUI

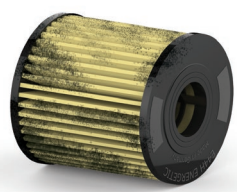

FILTRES À AIR :

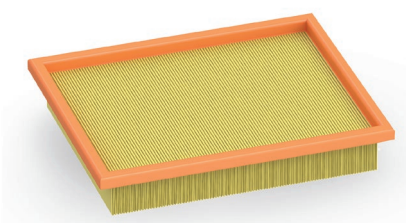

NON



... et autres, cf. classification

Se référer aux consignes de tri de la collectivité.