LA COLLECTE DES ENCOMBRANTS 2024

COMMUNE DE GAGNIÈRES

JANVIER:

JEUDI 4 JANVIER

JEUDI 18 JANVIER

FÉVRIER:

JEUDI 1 FÉVRIER

JEUDI 15 FÉVRIER

JEUDI 29 FÉVRIER

MARS:

JEUDI 14 MARS

JEUDI 28 MARS

AVRIL:

JEUDI 11 AVRIL

JEUDI 25 AVRIL

MAI:

MARDI 7 MAI

JEUDI 23 MAI

JUIN:

JEUDI 6 JUIN

JEUDI 20 JUIN

***JUILLET:**

MARDI 2 JUILLET

MARDI 16 JUILLET

MARDI 30 JUILLET

***AOÛT:**

LUNDI 12 AOÛT

MARDI 27 AOÛT

SEPTEMBRE:

JEUDI 12 SEPTEMBRE

JEUDI 26 SEPTEMBRE

OCTOBRE:

JEUDI 10 OCTOBRE

JEUDI 24 OCTOBRE

NOVEMBRE:

JEUDI 7 NOVEMBRE

JEUDI 21 NOVEMBRE

DÉCEMBRE:

JEUDI 5 DÉCEMBRE

JEUDI 19 DÉCEMBRE

PASSAGE ENTRE 13H30 ET 16H30

** Sauf en période estivale, passage le matin*

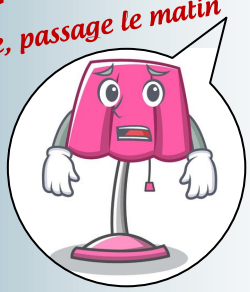

Communauté de Communes DE CEZE CEVENNES

ILS SONT TROP ENCOMBRANTS?

INSCRIPTION PAR TÉLÉPHONE AU

04.66.61.32.93

JUSQU'À MIDI LA VEILLE