LA COLLECTE DES ENCOMBRANTS 2024

COMMUNE DE SAINT-AMBROIX

JANVIER:
VENDREDI 5 JANVIER
VENDREDI 19 JANVIER

FÉVRIER:
VENDREDI 2 FÉVRIER
VENDREDI 16 FÉVRIER

MARS:
VENDREDI 1 MARS
VENDREDI 15 MARS
VENDREDI 29 MARS

AVRIL:
VENDREDI 12 AVRIL
VENDREDI 26 AVRIL

MAI:
VENDREDI 10 MAI
VENDREDI 24 MAI

JUIN:
VENDREDI 7 JUIN
VENDREDI 21 JUIN

JUILLET:
VENDREDI 5 JUILLET
VENDREDI 19 JUILLET

AOÛT:
VENDREDI2 AOÛT
VENDREDI 16 AOÛT
VENDREDI 30 AOÛT

SEPTEMBRE:
VENDREDI 13 SEPTEMBRE
VENDREDI 27 SEPTEMBRE

OCTOBRE:
VENDREDI 11 OCTOBRE
VENDREDI 25 OCTOBRE

NOVEMBRE:
VENDREDI 8 NOVEMBRE
VENDREDI 22 NOVEMBRE

DÉCEMBRE:
VENDREDI 6 DÉCEMBRE
VENDREDI 20 DÉCEMBRE

PASSAGE ENTRE 8H00 ET 11H30

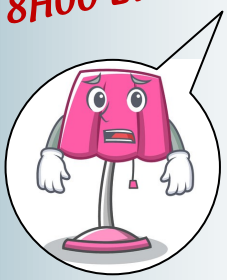

ILS SONT TROP ENCOMBRANTS?

INSCRIPTION PAR TÉLÉPHONE AU
04.66.61.32.93
JUSQU'À MIDI LA VEILLE

Communauté de Communes DE CEZE CEVENNES