

# RENTREE SCOLAIRE 2016

## Ecole Les Coccinelles

### CHANU

Chers parents,

Comme chaque année et à la même période, la Communauté de communes prépare activement la rentrée 2016-2017. Depuis la mise en place de la réforme, la collectivité s'emploie à proposer des services d'accueil de qualité pour les enfants sur les temps du matin, du midi et du soir.

Cette année a été marquée par la mise en place des ALP "Accueil de Loisirs Périscolaire" et l'organisation de la formation du BAFA "Brevet d'Aptitude aux Fonctions d'Animateur" pour le personnel encadrant.

Dans la continuité d'une démarche de qualité, à la rentrée prochaine la Cuisine Unique de Proximité à St Cornier des Landes proposera des repas composés de produits bruts, frais et travaillés sur place, respectant la saisonnalité et privilégiant les produits issus de notre territoire. Les repas seront livrés en liaison chaude sur les sites scolaires et les centres de loisirs.

Egalement, dans un souci d'harmonisation des temps périscolaires, la collectivité reprend la gestion du centre de loisirs le mercredi après-midi sur le site de Chanu avec un service de navette sur les communes de St Pierre d'Entremont, Montsecret et Frênes.

Nous vous souhaitons de bonnes vacances et une bonne rentrée 2016-2017.

Bien fidèlement,

**Jérôme NURY,**

Président de la Communauté de communes du canton de Tinchebray

**Gilles LEMARECHAL et Maxime GUILMIN**

Vice-Présidents chargés des affaires scolaires et périscolaires

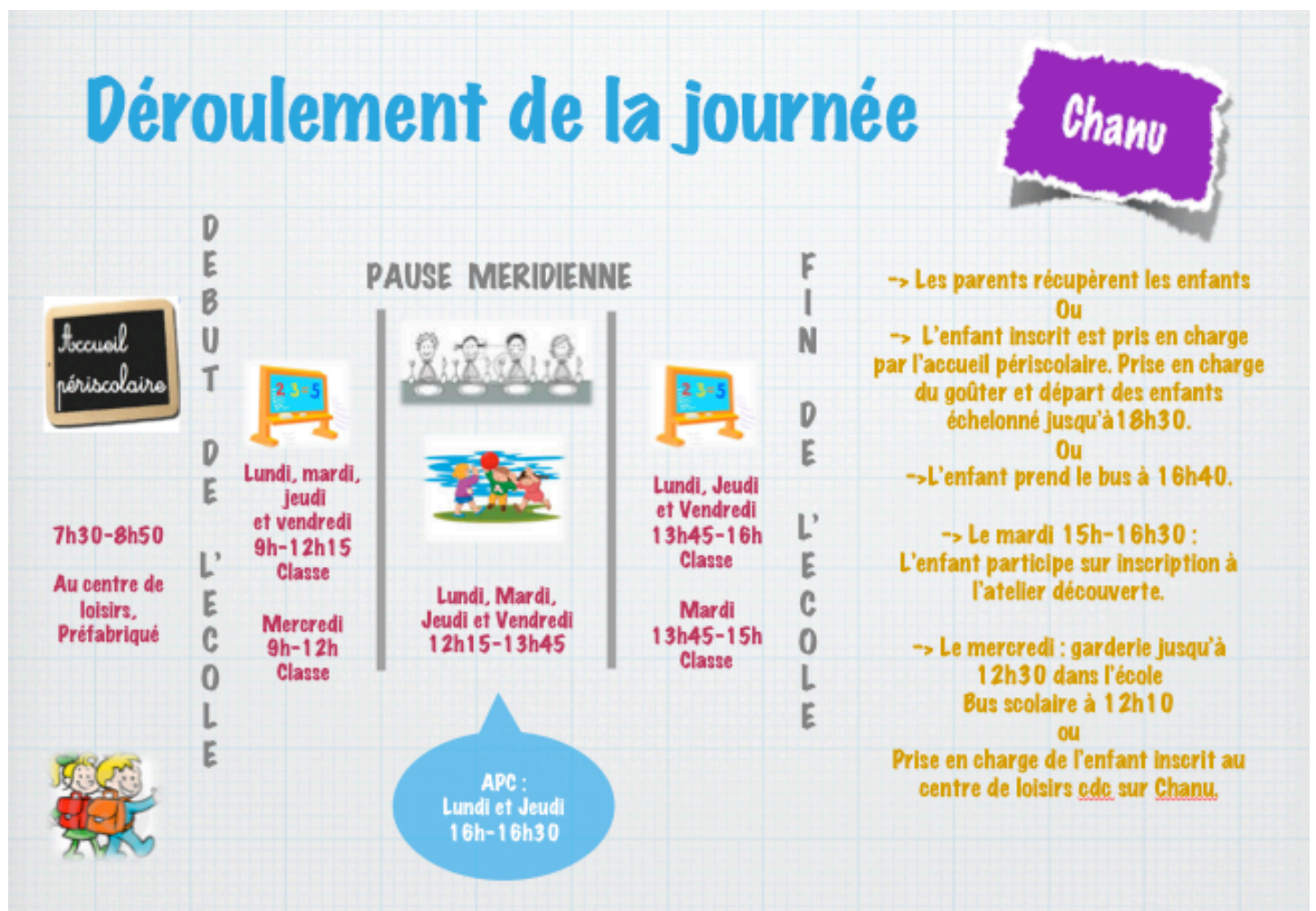

**FICHE SITE SCOLAIRE DE CHANU**

**1- Les services :**

-> **L'accueil du matin et du soir** : Les agents périscolaires accueillent les enfants inscrits de 7h30 à 9h et de 16h à 18h30 tous les jours d'école dans les locaux du Préfabriqué, route de St Cornier des Landes. Les enfants peuvent jouer, dessiner, lire, ne rien faire en attendant soit le début de l'école soit le retour dans la famille.

-> **La pause méridienne avec le service de restauration** : Dès la fin de classe à 12h15, les enfants inscrits au service restauration sont pris en charge par les agents périscolaires jusqu'à la reprise de la classe à 13h45. Les repas sont pris dans la salle de restauration à côté de la mairie. La pause du midi est un temps important dans la journée de l'enfant. C'est un moment pour se détendre et pour faire le plein d'énergie en mangeant un repas équilibré. C'est aussi un temps éducatif où les enfants sont associés à la vie collective, pour apprendre petit à petit à faire seul et pour développer l'entraide dans le groupe.

-> **Les ateliers « découverte »** : Les ateliers se déroulent le mardi de 15h à 16h30 sur inscription. Ils permettent aux enfants de découvrir des activités dans le champ culturel, sportif ou ludique. Pour les enfants en maternelle, les ateliers sont organisés en multi-activités (chants, jeux, contes, créations, danses....) dans l'école.

-> **Le mercredi** : Le centre de loisirs de la Cdc sur Chanu propose, sur inscription, une prise en charge des enfants avec restauration et encadrement jusqu'à 18h45 au préfabriqué. Les repas sont pris dans la salle de restauration scolaire. Des activités variées sont programmées l'après-midi dans le respect des rythmes et besoins des enfants. Un goûter collectif clôture la fin de journée avant le retour dans la famille. Pour tout renseignement et réservation : 02 33 64 20 67

-> **Le ramassage scolaire** du soir passe à 16h40 le lundi, mardi, jeudi et vendredi. Le ramassage du mercredi passe à 12h10.

**2- Les tarifs :**

Accueil périscolaire matin	1€ par enfant
Accueil périscolaire soir	1€ par enfant
Accueil de Loisirs Mercredis	Non fixé à ce jour
Pénalité de retard	10€ le ¼ d'heure
Repas	3,25€ par enfant
Atelier « découverte »	1€ par enfant/ séance. Payable par cycle

**3- La restauration collective :**

La Cdc met en place une Cuisine Unique de Proximité sur St Cornier des Landes pour les écoles et les centres de loisirs. Les agents de production, encadrés par un chef cuisinier, travailleront des menus composés de produits bruts, frais, locaux et de saison afin de proposer des repas de qualité.

Les menus sont consultables sur le site de la Communauté de communes du canton de Tinchebray à partir du Lundi 29 Août 2016.

**Rappel des coordonnées :**

- Inscription, désistement pour l'accueil périscolaire, la restauration et les ateliers « découverte »  
- Anne-Laure ROCTON - 02 33 64 20 67 - cdc-ap-1@orange.fr
- Service scolaire et périscolaire - Aurélie BLOUET - 06 14 04 17 43 - a.blouet@tinchebray.fr
- Facturation des services - Aurore HELIE - 06 22 94 29 92 - a.helie@tinchebray.fr

Tous les documents sont consultables sur le site de Communauté de communes du canton de Tinchebray.