

Mai Juin  
2026

# Programme des activités

ANIMATIONS DESTINÉES AUX ASSISTANTES  
MATERNELLES ET AUX PARENTS EMPLOYEURS



## PARCOURS PRO PETITE ENFANCE

Vous souhaitez évoluer dans votre carrière,  
vous former, découvrir d'autres métiers de  
petite enfance....

Marie-Michelle Hoarau du dispositif Parcours  
Pro pour la promotion et le soutien du  
parcours professionnel des assistant(e)s  
maternel(le)s viendra pour un temps  
d'échange à Broussey le 25 juin à 10h et à  
Apremont le 30 juin à 9h30 !

## Formation

Il reste des places pour la formation  
« favoriser la bienveillance envers les  
enfants et prévenir les douces  
violences » les samedis 19/09, 10/10  
et 7/11 2026 à Saint Mihiel.

### Renseignements auprès d'Emilie

Faites-moi remonter vos besoins en  
formation et notamment Secouriste  
Sauveteur au Travail !



## Actions Passerelles rentrée scolaire 2026

Votre enfant entre à l'école en septembre ou vous accueillez  
actuellement un futur élève ?

**Les services petite enfance de la Codecom mettent en place 4 temps  
de découverte et de visite des écoles du territoire !**

- Lundi 1<sup>er</sup> juin à l'école de Jouy sous les Côtes
- Lundi 8 juin à l'école de Vigneulles
- Vendredi 19 juin à l'école de Saint Maurice
- Lundi 22 juin à l'école d'Apremont

Les enfants doivent être accompagnés de son/ses parents ou/et de  
son assistante maternelle.

Sur inscription, informations et modalités auprès d'Emilie !

## TOUS LES MARDIS BÉBÉS NAGEURS

St Mihiel

piscine intercommunale  
10h45 à 11h45

**Mardi 9 juin je serais  
présente sur place pour  
vous accompagner !**

**Conditions d'accès et  
inscription auprès d'Emilie**

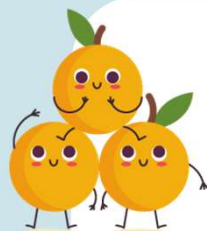

CONTACT : Emilie Réot

Communauté de communes Côtes de Meuse-Woëvre Service RPE

☎ 03 29 90 69 08 / 07 89 83 23 70

✉ ram.cc.cotesdemeuse.woevre@gmail.com

📘 Relais Petite Enfance Côtes de Meuse Woëvre



santé  
famille  
retraite  
services



UN SERVICE

communauté de communes  
CÔTES DE MEUSE WOËVRE

# Suivez le programme !

Mai - Juin 2026



MAR.  
**5**  
MAI

RPE Broussey  
9h - 11H30

JEU.  
**7**  
MAI

« bébés lecteurs »  
Espace Famille  
Vigneulles Place Taylor  
avec Virginie  
10h

MAR.  
**12**  
MAI

Apremont  
9h - 11h

## Actions Passerelles rentrée scolaire 2026

Renseignements et  
inscriptions au RPE

JEU.  
**28**  
MAI

RPE Broussey  
9h - 11H30

MAR.  
**26**  
MAI

Apremont  
9h - 11h

JEU.  
**21**  
MAI

Pouss'poussette  
École des Mirabelliers  
à Jouy sous lès Côtes  
RDV à 9h30

Repli à  
Broussey si  
besoin

LUN.  
**1**  
JUN

Ecole des  
Mirabelliers  
À Jouy sous lès Côtes

MAR.  
**2**  
JUN

« bébés lecteurs »  
Bibliothèque Commercy  
10h

JEU.  
**4**  
JUN

Apremont à  
l'aire de jeux  
9h30 - 11h

JEU.  
**11**  
JUN

RPE Broussey  
9h - 11H30

MAR.  
**9**  
JUN

Bébés nageurs  
10h45 - 11h45

LUN.  
**8**  
JUN

Ecole S. Veil à Vigneulles

MAR.  
**16**  
JUN

Apremont  
9h - 11h

JEU.  
**18**  
JUN

Espace Famille  
Vigneulles Place Taylor  
9h30 - 11h30

VEN.  
**19**  
JUN

Ecole Les Coutiats  
À Saint Maurice

LUN.  
**22**  
JUN

Ecole d' Apremont

Rencontres Parcours Pro  
petite enfance

MAR.  
**30**  
JUN

Apremont  
9h30

JEU.  
**25**  
JUN

RPE Broussey  
10h

